

EXPLORATEURS

LORIENT 1945, PORTRAIT(S) D'UNE VILLE EN GUERRE



CAHIER D'ACTIVITÉ
JEUNE PUBLIC 8 - 12 ANS
PARCOURS D'EXPOSITION



LORIENT ET LA SECONDE GUERRE MONDIALE



1940

Je m'appelle Yvette, j'ai 10 ans. J'habite avec ma famille rue du Port à Lorient. Ma mère est la patronne du café de Paris, place Alsace-Lorraine, mon père est ouvrier mécanicien à l'arsenal. J'ai un grand frère aussi, Jean.

Depuis plusieurs mois, la maîtresse nous parle de la guerre à l'école, les armées allemandes sont en train d'envahir l'Europe.

Ici en Bretagne, la vie est plutôt calme. Parfois le dimanche nous prenons le tramway pour aller voir les régates à la Perrière. Cela fait quelques jours que le ciel est noir du côté de Lanester. Les cuves à mazout de l'arsenal sont en train de brûler.

Les adultes ne sont pas comme d'habitude, papa reste silencieux mais paraît inquiet. Maman a appris au café que des bateaux ont pris le large direction l'Angleterre, mais que l'un d'eux a coulé. J'espère que cette guerre sera terminée vite, c'est bientôt l'été !

La guerre durera encore 5 ans pour les Lorientais. Suis Yvette de l'arrivée des troupes allemandes à la Libération de la ville en mai 1945. Sers-toi du plan pour aller d'étape en étape.

Ce livret appartient à :

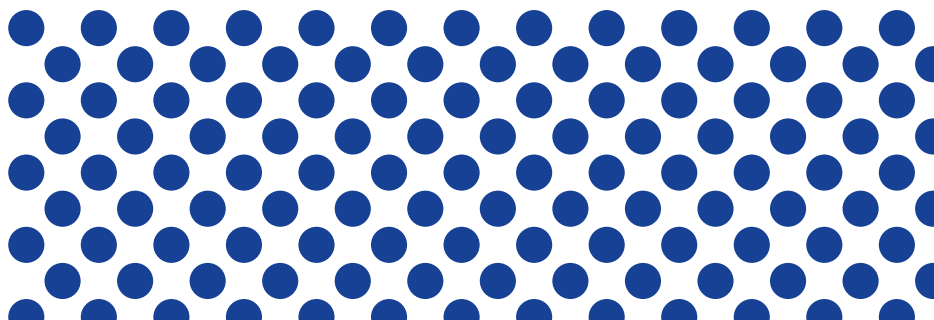

PLAN DU PARCOURS D'EXPOSITION



Le parcours commence à l'Hôtel Gabriel, près de la tour de la Découverte.

LORIENT À L'HEURE ALLEMANDE



Aujourd'hui c'est le début de l'été,
nous sommes
le 1940.

Des soldats en uniforme gris qui portent de grandes bottes en cuir passent devant la gare pour rejoindre l'Hôtel Gabriel.

Je ne comprends pas leur langue, ils parlent allemand.

Rue du Port à Lorient.



L'hôtel Gabriel occupé par la marine allemande.



Toutes les horloges avancent d'une heure pour s'aligner avec l'heure allemande.

C'est interdit d'aller à la mer et de jouer dehors après l'école.

Il y a un couvre-feu imposé par les occupants.

La marine de guerre allemande s'installe à l'Hôtel Gabriel.

Les sous-marins allemands arrivent à Lorient.
On les appelle les loups gris.

Pourquoi ? (entoure la bonne réponse)

- **Ils chassent et attaquent en meute**
- **Ils chantent à la pleine lune**
- **Ils cherchent le petit chaperon rouge**

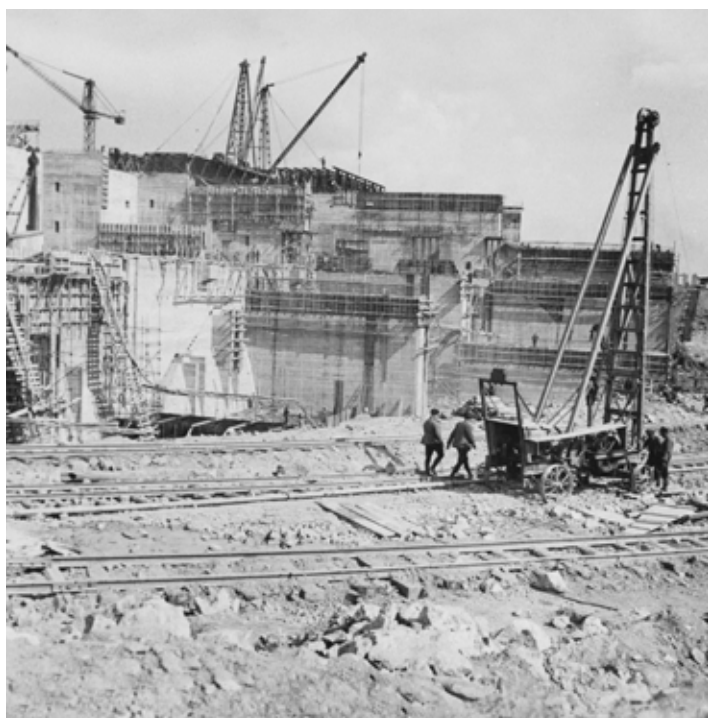

Près de la Perrière
où j'allais regarder
les bateaux, il y a la
pointe de Keroman.
Des ouvriers y
construisent une
immense forteresse
en béton.

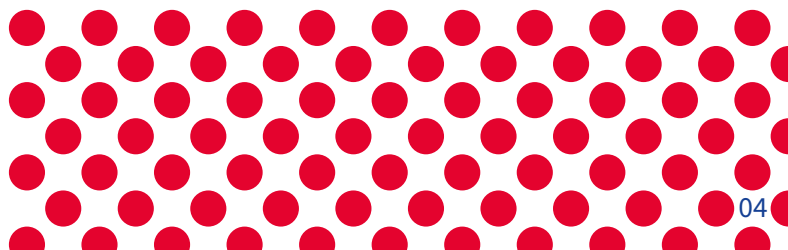

L'ORIENT À L'HEURE ALLEMANDE

**Le béton est un matériau de construction très solide.
Entoure les éléments utilisés pour le fabriquer :**

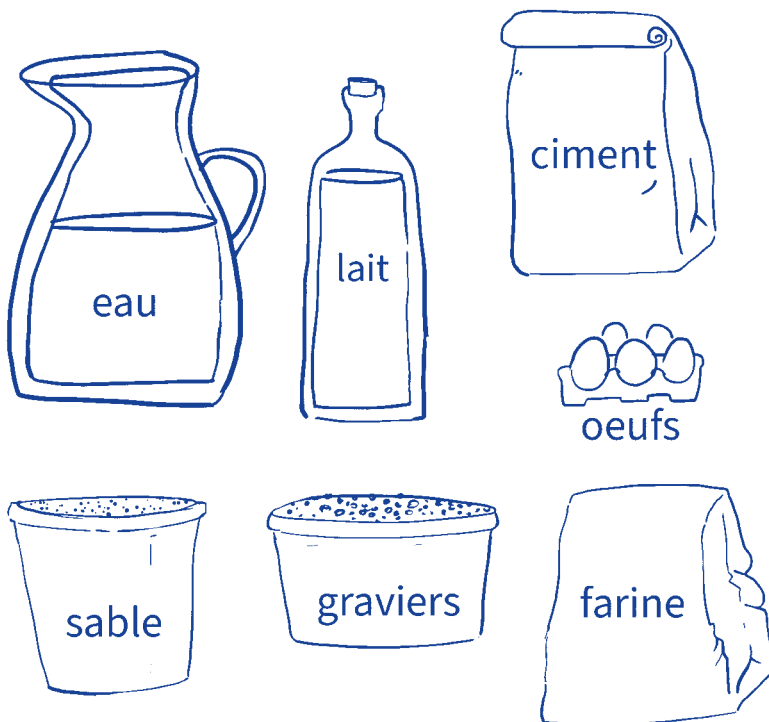

Quand le mélange est fait, le béton est coulé dans un moule appelé coffrage avec une armature (un squelette) en métal.

Une fois sec, c'est un matériau très résistant.



Keroman avant la construction de la base de sous-marins

Observe ces photographies aériennes. Les trois constructions rectangulaires sont le K1, K2 et K3, des blockhaus qui servent de garages à sous-marins. Ils sont construits par les Allemands entre 1941 et 1943. C'est la base de sous-marins de Keroman.

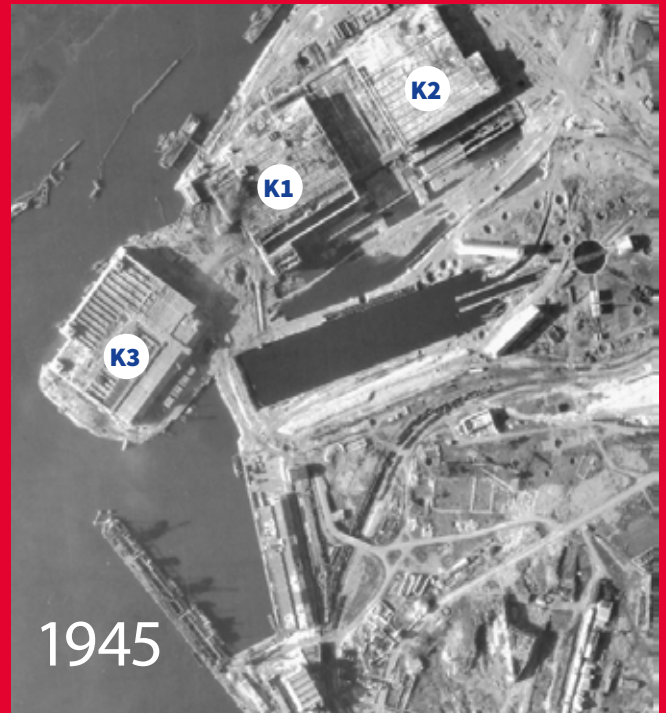

Combien de M³ de béton sont-ils utilisés pour construire la Base ?

Des sous-marins dans un bassin du K3.



L'arrivée des Allemands va transformer la vie quotidienne.

Rejoins-moi place des Halles Saint-Louis.

LA VIE QUOTIDIENNE PENDANT LA GUERRE

Depuis que les Allemands sont installés à Lorient, la vie quotidienne a bien changé.

Nous faisons les courses avec des tickets de rationnement. Chaque famille a le droit à un nombre de tickets selon le nombre de personnes et leur âge.

J'ai 10 ans donc je suis dans la catégorie J : j'ai le droit à du chocolat et de la confiture, et même un peu plus de pain que les adultes.

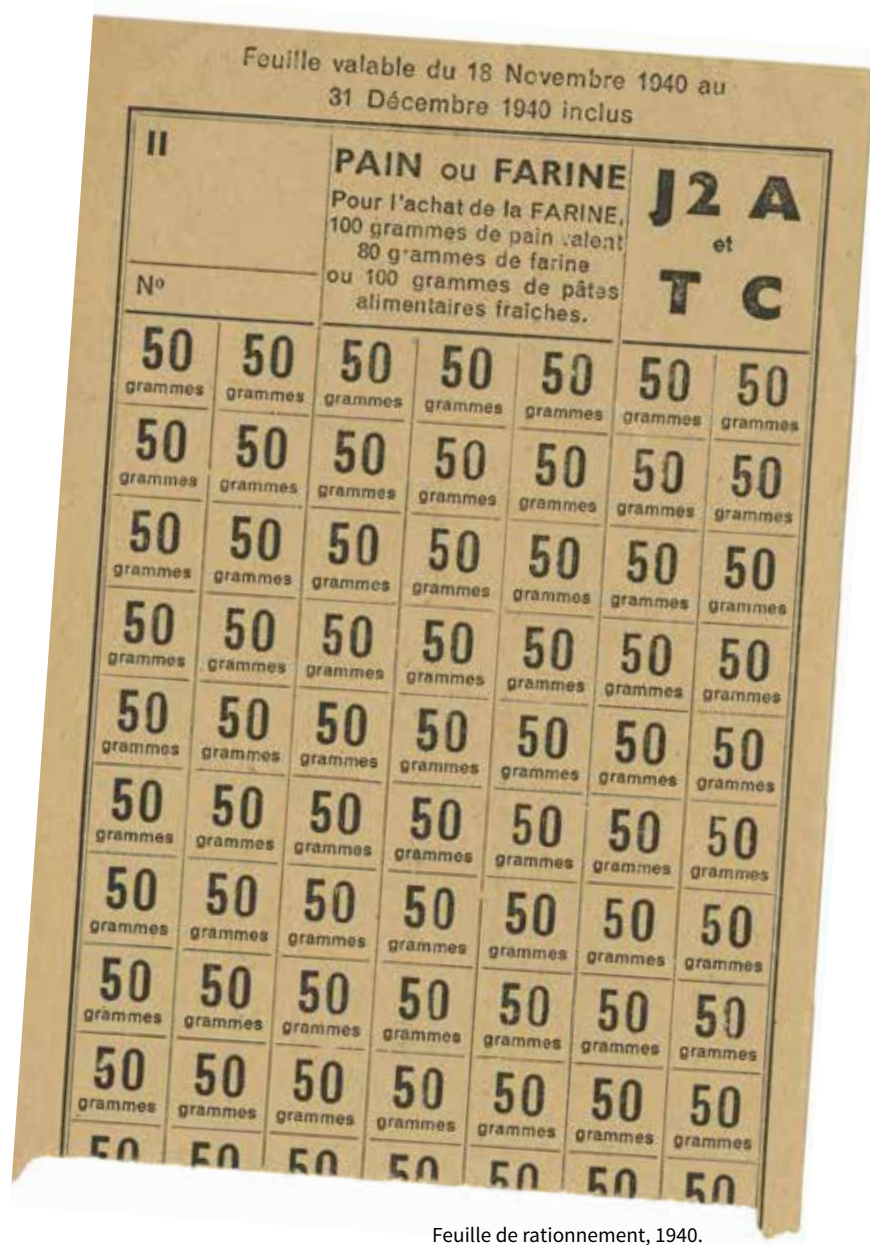

Feuille de rationnement, 1940.

Quelle tranche d'âge est concernée par les tickets J3 ?

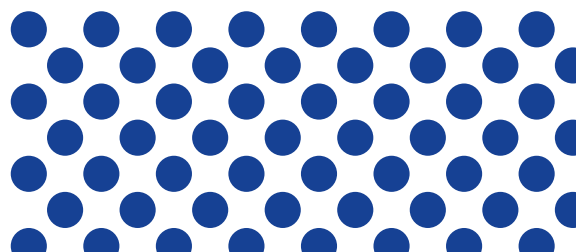

Maman m'a appris à reconnaître et cueillir des orties pour en faire de la soupe.

C'est un peu bizarre mais ça ne pique pas la langue !

Avec le rationnement nous devons être inventifs et se débrouiller autrement.

C'est le système D,

D comme ? (entoure la bonne réponse)

- Dentifrice
- Domino
- Débrouille
- Diabolo

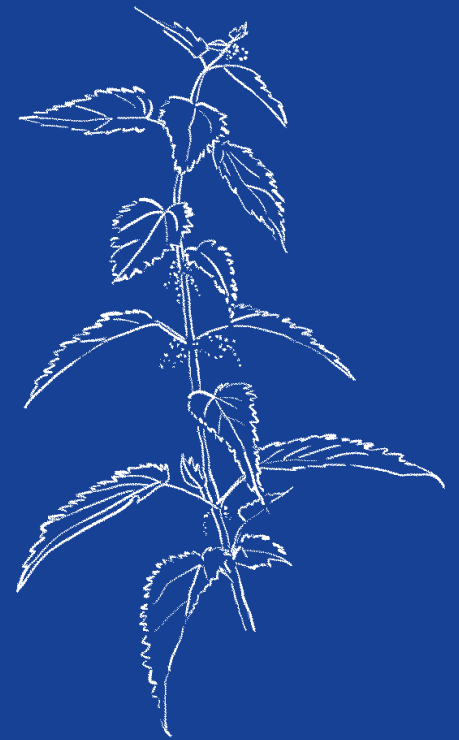

Nous devons faire la queue pendant des heures pour les courses.

Maman me fait garder sa place pour ne pas la perdre.

C'est long l'attente, donc j'observe les gens.

Certaines dames mettent des coussins sous leurs manteaux pour faire semblant d'être enceintes et être prioritaires !



Le marché aux poissons place Alsace-Lorraine pendant la guerre.

LA VIE QUOTIDIENNE PENDANT LA GUERRE

Je ne peux plus aller à la mer ou à la plage, c'est interdit.

Ecouter la radio est aussi interdit, même chez soi.

Il faut un laissez-passer pour aller à certains endroits ou dans certains lieux.

Tout est contrôlé par les armées allemandes qui occupent la ville.



Où a été prise
cette photographie ?

En quelle langue
sont écrits les panneaux ?

Pour s'habiller, une astuce consiste à déterrer les parachutes et à récupérer le tissu pour coudre des vêtements.

C'est encore du système D.



Malgré la guerre, la vie continue et l'école aussi.

Mon école a été réquisitionnée et sert de caserne pour les militaires allemands.

Parfois, les cours sont organisés chez la maîtresse, parfois ailleurs en dehors de Lorient.

C'est compliqué de suivre les enseignements avec les bombardements.



**Direction place
Alsace Lorraine**
pour comprendre
l'impact des
bombardements.

VIVRE DANS UNE VILLE BOMBARDÉE

Dès l'arrivée des Allemands, Lorient est bombardée par les avions anglais et américains. Ce sont pourtant nos alliés !

Ils cherchent à faire fuir les soldats allemands et détruire la base de sous-marins.

La première fois que j'ai vu les fusées incendiaires sur Lorient, j'ai cru que c'était un grand spectacle de feux d'artifice dans le ciel !



Bombardement allié sur la base de sous-marins de Lorient .

Avec le couvre-feu, il est obligatoire de rentrer tôt à la maison.

Nous devons couvrir toutes les fenêtres pour empêcher la lumière de sortir, sans quoi les bombardiers risquent de nous repérer.

Si un rayon de lumière s'échappe, la patrouille crie « Lumière ! » et lance un coup de sifflet !



La flamme d'une bougie allumée peut se voir à 3 km.

Pour se protéger en cas d'alerte, il faut descendre dans l'abri souterrain place Alsace Lorraine ou dans celui de l'école.

Sans l'entrée en béton, on ne se doute pas de sa présence.



L'abri place Alsace Lorraine.

En descendant à l'abri, impossible de savoir quand sera la fin de l'alerte.

Je ne sais jamais comment sera la ville, si la maison sera toujours debout.

Il y a des bombardements presque tous les jours depuis quelques semaines, on y voit clair la nuit comme le jour.



VIVRE DANS UNE VILLE BOMBARDÉE

En janvier 1943, les bombardements sont de plus en plus nombreux.

Comme beaucoup de Lorientais, mes parents décident de quitter la ville.

Lorient est en ruines.

Nous sommes partis sans rien, nous avons dû laisser tous les meubles ! J'ai pris ma petite valise et j'ai mis ma poupée dedans. La famille de papa qui vit dans une ferme à la campagne va nous accueillir. Nous sommes réfugiés.



1943, Lorient est en ruines, il faut partir.





Nous rejoignons
la gare routière.

Pour aller à
Quimperlé,
je prends le bus
avec maman.

Jean nous rejoint
à vélo.

Certains partent avec des brouettes remplies d'affaires.

Les Lorientais attendent le bus à la gare routière pour quitter la ville.



**Combien de tonnes de bombes sont
tombées entre janvier et mai 1943 ?**

Malgré l'exode,
la fin de la guerre
approche !

**Vite, allons place
de la Libération !**

9 MOIS POUR LIBÉRER LORIENT

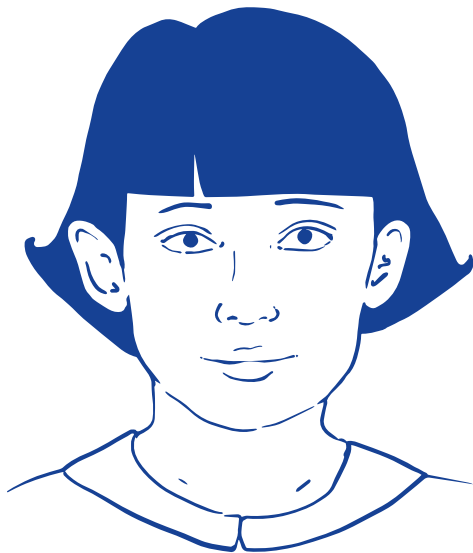

AOÛT 1944,

j'ai 14 ans. Nous sommes toujours réfugiés à Quimperlé.

J'aide le boulanger aux corvées de bois. En échange, il me donne des pains et parfois même au chocolat !

Au lieu d'aller à la mer, je vais me rafraîchir à la rivière.

Des chars de soldats américains traversent le bourg, ils sont en uniforme vert, ont des accents rigolos et nous donnent des « chewing-gums », une sorte de pâte à mâcher sucrée.

Les Alliés rejoignent Lorient. J'ai entendu à la radio que des soldats allemands se sont regroupés autour de la base de sous-marins, comme un château fort à protéger. Les bâtiments en béton sont une grande forteresse qu'ils refusent de quitter, ça s'appelle **la Poche de Lorient**.

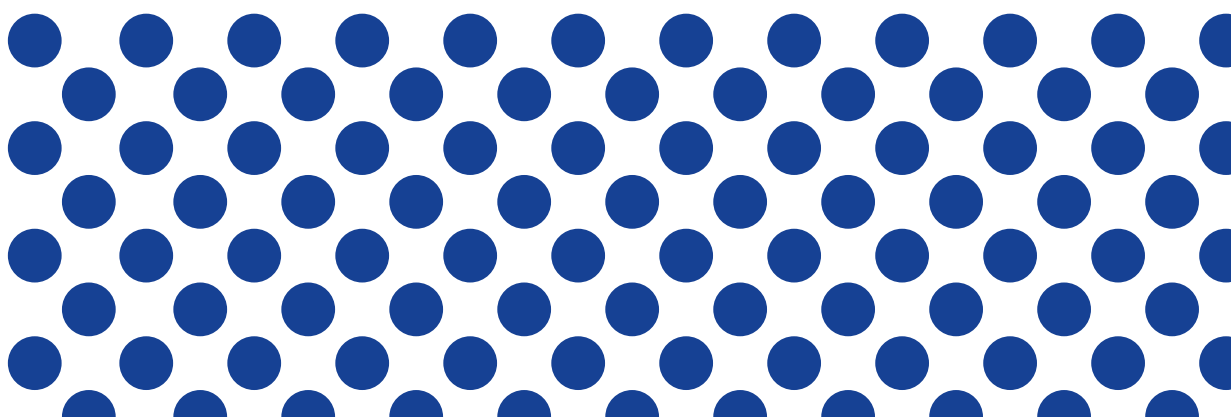

Mai 1945. Les troupes américaines traversent le pont Saint Christophe pour rejoindre Lorient.



9 MOIS POUR LIBÉRER LORIENT

le 10 mai 1945 nous recevons une grande nouvelle :

LORIENT EST LIBÉRÉE !

Les Allemands se sont rendus !

Nous allons pouvoir rentrer à la maison.

**La poche de Lorient regroupe 23 communes,
Peux-tu en citer 3 d'après la carte ?**

.....

Combien de temps dure la poche de Lorient ?

.....



Les soldats sont accueillis par les Lorientais avec des fleurs et du cidre.



La rue du Port en 1945.

Je suis contente de rentrer mais
je n'ai plus de chez moi.

Tout a été détruit, tout est en ruines...
Ma maison rue du Port n'existe plus.

Maintenant que la guerre est finie, il faut
reconstruire. Une nouvelle vie commence
pour Lorient.



SOLUTIONS :

P 03

- L'été commence le 21 juin

P 04

- Ils chassent et attaquent en meute

P 05

- Sable, graviers, ciment, eau

P 06

- 1 million

P 07

- 13 - 21 ans

P 08

- D comme Débrouille

P 09

- à Lorient
- en allemand

P 14

- 4 000 tonnes

P 17

- Guidel, Ploemeur, Lorient, Riantec, Gâvres, Groix, Kervignac, Hennebont, Merlevenez, Ste Hélène, Quiberon, Etel, Erdevén
- 9 mois

« VENUS DE TOUS LES CONTINENTS,
CROYANTS ET NON-CROYANTS,
NOUS APPARTENONS TOUS À LA
MÊME PLANÈTE, À LA COMMUNAUTÉ
DES HOMMES. »

Simone Veil, *Une vie*, 2007.

Le label « **Ville ou Pays d'art et d'histoire** » est attribué par le ministre de la Culture après avis du Conseil national des Villes et Pays d'art et d'histoire.

Il qualifie des territoires, communes ou regroupements de communes qui, conscients des enjeux que représente l'appropriation de leur architecture et de leur patrimoine par les habitants, s'engagent dans une démarche active de connaissance et de médiation.

Le service animation de l'architecture et du patrimoine, piloté par l'animateur de l'architecture et du patrimoine, organise de nombreuses actions pour permettre la découverte des richesses architecturales et patrimoniales de la ville de Lorient par les jeunes publics individuels et les scolaires.

Renseignements

Service Patrimoine et Archives de Lorient
CS 30010 - 56315 Lorient cedex
02 97 02 23 29
patrimoine@lorient.bzh
patrimoine.lorient.bzh
@ArchivesPatrimoineLorient

À proximité

Brest, Concarneau, Dinan, Dinard, Fougères, Morlaix, Quimper, Quimperlé, Rennes, Vannes et Vitré bénéficient de l'appellation Villes ou Pays d'art et d'histoire.

Crédits : Archives de Lorient, Ville de Lorient, Germaine Kanova ECPAD / Défense

Maquette : Ville de Lorient-Service Patrimoine et Archives d'après DES SIGNES studio Muchir Desclouds 2015

Lorient 1945, portrait(s) d'une ville libérée

Une exposition - parcours dans le centre-ville de Lorient

Du 10 mai au 21 septembre 2025, le service Patrimoine et Archives de la Ville de Lorient propose une exposition à ciel ouvert en coeur de ville. Autour d'installations inédites, des photographies et des témoignages de femmes et d'hommes ayant vécu la Seconde Guerre mondiale, seront mis en lumière. Pour commémorer ensemble le 80e anniversaire de la Libération de la Poche de Lorient, venez écouter et découvrir la parole de celles et ceux qui ont vécu ce conflit.

